

## URBANISME

### Un Lidl dans «l'îlot 37.43»

Le promoteur Urban Project de reconstruction de l'îlot 37.43, rue la Serre à la place de l'ancienne Coop-City (notre édition du 22 octobre 2016), l'affiche sur son site internet: la moyenne surface qui s'installera à l'horizon 2019 dans le futur complexe du centre-ville chaux-de-fonnier s'appelle Lidl; deuxième du nom dans le canton. Après l'annonce de l'installation d'une petite Migros à la Charrière (notre édition du 7 février), c'est la seconde chaîne qui ouvrira une nouvelle enseigne dans la Métropole horlogère.

Mais avant cela, il faut déconstruire. Après le désamiantage pendant l'hiver, l'entreprise générale Implenia, qui gère les tra-

vaux, démonte l'intérieur de l'ancien complexe commercial qui commence à faire emmental depuis le 20 janvier. La démolition lourde commencera, dans la semaine du 6 mars. «D'ouest en Est, c'est-à-dire du magasin au parking», indique le patron d'Implenia Neuchâtel Jan Homberger.

Comme prévu, les places de stationnement rue du Cygne, derrière la BCN, et rue de la Serre sont temporairement supprimées. Les barrières mobiles seront remplacées par des palissades en dur avant la démolition de l'enveloppe. D'ici juin, on devrait commencer de creuser le futur parking de 120 places, à six mètres de profondeur. **RON**



t 7e en haut de g. à dr.), éducateurs

gascar en mai.

# village

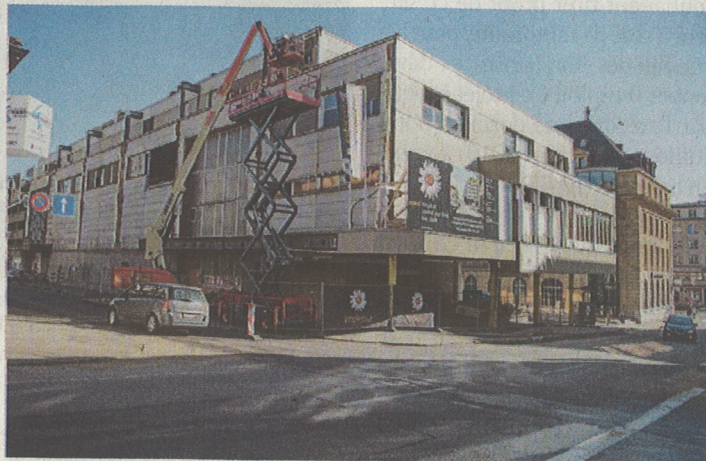

Après la démolition et la reconstruction, à l'horizon automne 2019, c'est Lidl qui s'installera à la place de l'ancien Coop City ou Top Tip. **MARCHON**